



壬生町
子育て支援センター
ひよこ
令和8年



ひよこだより



	月		火		水		木		金		土	
午前	2	◎あそびの広場 おはなしアライグマ (11:30～) 成長記録会 ゆうゆ館 申込開始日	3	◇あそびの広場	4	◎あそびの広場	5	食育講話会 離乳食の進め方	6	◎あそびの広場	7	*相談日
午後				3歳児健診				☆あそびの広場				
午前	9	骨盤ストレッチ教室	10	◇あそびの広場	11	建国記念の日 	12	◎あそびの広場	13	◎あそびの広場	14	あそびの広場と 母親交流会
午後		☆あそびの広場 ベビトレヨガ教室申込開始 日		1歳6ヶ月児健診								*相談日
午前	16	◎あそびの広場	17	◇あそびの広場	18	地域支援活動 おもちゃのまち ゆうゆ館	19	成長記録会ベビーチャピー ① 9:30～10:25 ② 10:30～11:25 ③ 13:30～14:25 2/2～ 申込フォームで受付開始	20	成長記録会チャピー ① 9:30～10:25 ② 10:30～11:25 2/2～ 申込フォームで受付開始	21	*相談日
午後				10ヶ月児健診		☆あそびの広場		*相談日				
午前	23	天皇誕生日 	24	◇あそびの広場	25	◎あそびの広場	26	◎あそびの広場	27	◎あそびの広場	28	パパとママ一緒に アルバム作り
午後				4ヶ月児健診								*相談日
午前	・あそびの広場・各講習会・行事の詳細は下記をご覧ください。 *相談日(保育士、利用者支援員)と4日・18日・25日のおっぱい相談 ママと赤ちゃんの相談室(保健師)は、電話予約をお願いします。 (来所を希望される方もまずは電話で予約をお願いします) ・各講習会、成長記録会は申込フォームにてお申し込み下さい。							 あそびにきてね♪				
午後												

あそびの広場のご利用について

0歳~就学前の児童とその保護者が遊べる場を提供しています。
ぜひ遊びに来て下さい。予約は要りませんので都合のいい時間に
直接お越し下さい。(町外の方もご利用できます)
＜場所＞保健福祉センター2階
◎ 午前9:00~12:00 午後1:00~4:00
◇ 午前9:00~11:00(乳幼児健診準備のため)
☆ 午後1:30~4:00(講習会、地域支援活動のため)
※11:45頃、体操・手遊び・読み聞かせを行います。

* 今月のおはなしアライグマ(11:30~)2月2日(月)



成長記録会 ベビーチャピー・チャピー

・ベビーチャピー(ねんね・ハイハイ・よちよち歩きのお友だち)
2/19(木)
① 9:30~10:25 ② 10:30~11:25 ③ 13:30~14:25
・チャピー(歩けるお友だち)
2/20(金)
① 9:30~10:25 ② 10:30~11:25
場所: 保健福祉センター2階
内容: 身体測定、手形・足形とり、親子交流会
持物: ウェットティッシュ、ゴミ袋、A4クリアファイル(持ち帰り用)

申込 2/2(月) 9:00から 2/16(月) 16:30まで

<https://logoform.jp/form/xjdf/1363798>



地域支援活動 ゆうゆ館

おもちゃ団地協同組合がおもちゃとあそびの場を提供し子育て
世帯を応援している活動です。
日時: 3/4(水)、3/18(水) 10:00~11:30
場所: おもちゃ団地 ゆうゆ館 対象: 0歳~未就園児

申込 2/2(月) 9:00から 3/16(月) 16:30まで

3/4

<https://logoform.jp/form/xjdf/1367374>



3/18

<https://logoform.jp/form/xjdf/1367440>



あそびの広場と母親交流会について

お仕事や育児に頑張っているママ! ママ友づくりに子育て支援セン
ターひよこをご利用下さい。お子さんと一緒に遊んだり同じ悩みを
持つママ同士で情報交換をしたりお喋りしながら交流しませんか?

* 申込が必要になります。毎月のひよこだよりでご確認下さい。

日時: 3月14日(土) 10:00~11:15
場所: 保健福祉センター2階 費用: 無料
定員: 6組 対象: 母親と0歳~小学生までの児童(町在住)
内容: 親子交流・育児等の相談支援・遊び場の提供

申込 2/17(火) 9:00 ~ 3/11(水) 16:30まで

<https://logoform.jp/form/xjdf/1396792>



ベビトレヨガ教室

日時 3月 9日(月)
午前10:00~11:30頃(交流会を含む)
講師 ベビトレインストラクター 山中 志穂氏
場所 保健福祉センター2階
対象 生後2ヶ月~1歳程度の乳児と保護者
(壬生町在住、産後1回のみ参加)
定員 10組
持物 バスタオル、お気に入りのおもちゃ、水分
動きやすい服装

申込 2/9(月) 9:00から 2/27(金)まで

<https://logoform.jp/form/xjdf/1372575>

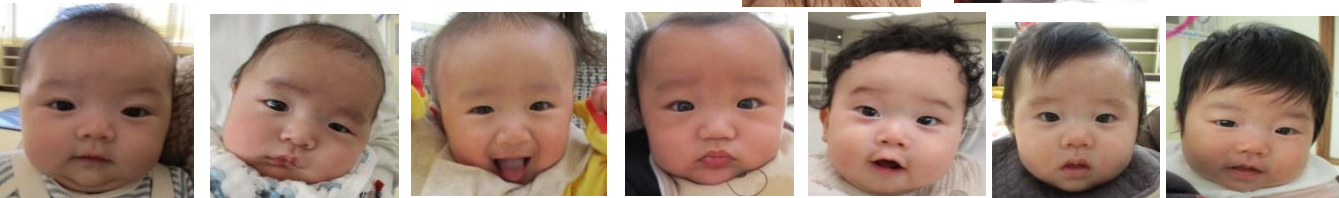

予定の変更や最新情報をウェブサイトで更新しています。必ずご確認をお願い致します。

毛糸であそぼう

2/6(金)~13(金) 午前11:00~11:30

毛糸をグルグル巻きつけて、小さな帽子のチャームを
楽しく作りましょう♪

* 申込は 2/5(木)まで お電話か
あそびの広場で受け付けています
ご参加おまちしてます



フォトコーナー

2/2(月)~16(月)
フォトコーナーでかわいいお子さんの写真を
撮りませんか?!

* 今回は
『不思議の国の
アリス』の
壁面です♪



子育て支援センターひよこ TEL0282-82-3309
壬生町壬生甲3843-1(午前9:00~午後4:30)

ホームページアドレス

<https://www.town-mibu.com/hiyoko/>

